ISRAEL ישראל

מדליסטים אולימפיים

יעל ארד
ג'ודו | כסף

Barcelona '92

אורי ששון
ג'ודו | ארד

Rio2016

אורן סמדג'ה
ג'ודו | ארד

Barcelona '92

ירדן ג'רבי
ג'ודו | ארד

Rio2016

גל פרידמן
גלישת רוח | ארד
גלישת רוח | זהב

ATHENS 2004
Atlanta 1996

ארטיום דולגופיאט
התעמלות מכשירים
זהב

TOKYO 2020

מיכאל קולגנוב
קיאק | ארד

Sydney 2000

לינוי אשרם
התעמלות אומנותית
זהב

TOKYO 2020

אריק זאבי
ג'ודו | ארד

ATHENS 2004

אבישג סמברג
טאקוונדו | ארד

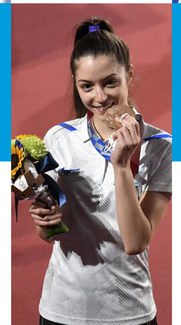

TOKYO 2020

שחר צוברי
גלישת רוח | ארד

Beijing 2008

נבחרת קבוצתית
ג'ודו | ארד

TOKYO 2020